

studio legale ROSSI & MARTIN



Rossi e Martin
avvocati nel
nuovo studio
di La Spezia

ROSSI&MARTIN STUDIO LEGALE

Lo studio legale ROSSI/MARTIN nasce nel 2004, prima solo come Avv. Carlo Rossi & Partners poi, nel 2013, con l'aggiunta del nome dell'avv. Luigi Martin.

Lo Studio ROSSI&MARTIN presta consulenza e assistenza legale alle imprese in materia di diritto commerciale e industriale, diritto pubblicitario e diritto della protezione dei dati personali.

L'attività dello Studio è svolta in tutta Italia.

La sedi sono a **Parma**, in Borgo Ronchini n. 3, e a **La Spezia** in via Ravecca n. 23.

Infogiur Network

Lo studio ROSSI&MARTIN coordina il network di professionisti [INFOGIUR NETWORK](#)

I nostri clienti

La clientela dello Studio è composta da società, piccole, medie e grandi, principalmente dei settori industriale, commerciale, pubblicitario e informatico.

Settori di attività:

- Diritto commerciale – industriale
- Contrattualistica d'impresa: consulenza e redazione contratti commerciali, contratti immobiliari, contratti informatici;
- Recupero crediti commerciali;
- Concorrenza sleale;
- [Registrazione e tutela marchi](#);
- Tutela del diritto d'autore;

Diritto pubblicitario

- Consulenza e pratiche per operazioni e concorsi a premio;
- Pubblicità: consulenza in tema di normativa pubblicitaria;

Diritto della protezione dei dati personali

- Privacy: verifica rispetto della normativa sulla privacy – predisposizione documentazione – assistenza in caso di contestazioni;

Contenzioso:

- Assistenza giudiziale;
- Assistenza in procedure fallimentari e concorsuali.

Domiciliazioni:

Lo Studio accetta domiciliazioni nelle materie di propria competenza per il Foro di Parma e per quello di La Spezia.

Assicurazione professionale

Le attività di assistenza e di consulenza sono coperte da assicurazione per la responsabilità professionale.

Costi

I costi dei servizi sono indicati con apposito preventivo gratuito su richiesta del cliente.

Normalmente sono applicati i parametri forensi, su accordo con il Cliente possono essere applicate tariffe orarie.

Parma: +39 0521 223260 b.go Ronchini n. 3 (in centro storico, dietro piazza Garibaldi)

La Spezia: +39 0187 732272 via Ravecca 23 (nella periferia)

della città con comodo parcheggio), via Colombo 95 (in centro storico, vicino alla piazza del mercato, disponibilità parcheggio, 5 minuti dalla stazione ferroviaria)

cellulare: 340 7053450

e-mail: carlorossi@infogiur.com

L'attività dello studio ROSSI/MARTIN non è svolta in forma associata, avendo mantenuto l'avv. Rossi e l'avv. Martin autonoma partita iva.



[avvocato Carlo Rossi](#)



[avvocato Luigi Martin](#)

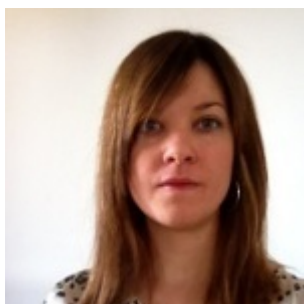

[abogado Margarita Berto](#)